Альпсекция ЛИАП
21 февраля 2017 г.

Мой друг рисует горы…

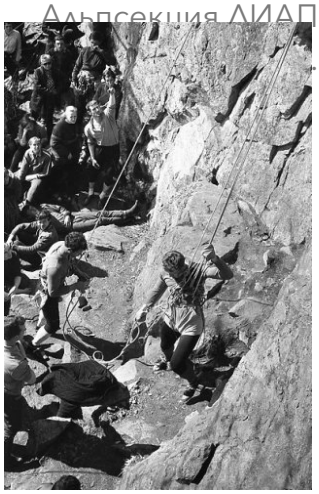

Скажи мне, кто твой друг и я скажу кто ты

Краткий анализ анкет альпинистов секции ЛИАП

Друзья,
Высылаю первый вариант анализа заполненных на семинаре анкет.
Не претендую на подробный отчет, да и данных маловато, но кое-какие тенденции просматриваются.
Уверена, что когда мы соберем не 28, а 100 анкет, картина будет более точной и многогранной.

Некоторые вопросы прояснились в ходе семинара 26-го января 2017 года. Так, хоть в анкетах годом основания секции мы предложили варианты от 1944-го до 1966-го года, мозговым штурмом решено считать 1952-й год точкой отсчета нашей эры.

Хорошо, что мы заслушали доклады Председателей, потому что в анкетах по этому вопросу разброд и шатание.

Память нас подводит и с ответом на вопрос "Сколько было участников секции ЛИАП в 1970-м году". Разброс цифр серьезный - от 9 до 120.
"Численность секции в 1970 году":
До 15 участников - 2 ответа
От 30 до 50 участников - 7 ответов
От 50-100 участников - 12 ответов
Больше 100 участников - 2 ответа.
Итак, скорее всего в это время численность секции составляла от 50-ти до 100 человек.

Из собранных 28-ми анкет мы имеем 16 мужских и 12 женских.
Возраст участников - от 58-ми до 78-ми лет.
Средний возраст мужчин - 65,8 лет
Средний возраст женщин - 64,25 лет
Прослеживаются три возрастных пика:
61-61 года -8 человек
66-67 лет -6 человек
69-70 лет -5 человек.

На вопрос "Когда появился в секции ЛИАП первый мастер спорта по альпинизму?"
11 человек не решились ответить, остальные предложили даты от 1965-го до 1979 года.

Правильный ответ - Михаил Хитров стал МС по альпинизму в 1979 году.

"Каких мастеров спорта по альпинизму из нашей секции можешь назвать"
Мы назвали:
1. Хитров Михаил - 23 ответа
2. Барулин Борис - 21 ответ
3. Сазанов Виктор - 11 ответов
4. Кузнецов Николай - 6 ответов
5. Рыбаков Михаил - 2 ответа
6. Сапожков Лев - 2 ответа
7. Никитин Михаил - 1 ответ

Правильный ответ : Хитров, Барулин, Сазанов.
Лев Сапожков - мастер спорта. Он работал в ЛИАПе, но всегда выступал за ЛЭТИ.

Мастера Спорта по скалолазанию Анна Желамкова и Николай Питаль

"Назовите председателей секции ЛИАП" - этот вопрос подробно обсудили на семинаре.
Тем не менее, в анкетах мы назвали:

1. Кузнецова - 20 ответов
2. Козлова - 19 ответов
3. Хитрова - 19 ответов
4. Кочкина - 18 ответов
5. Кайдановского - 9 ответов
6. Алимочкина - 7 ответов
7. Савченко - 5 ответов
8. Сазанов, Кочергин, Барулин, Рыбаков, Сорокин - председателями не были.

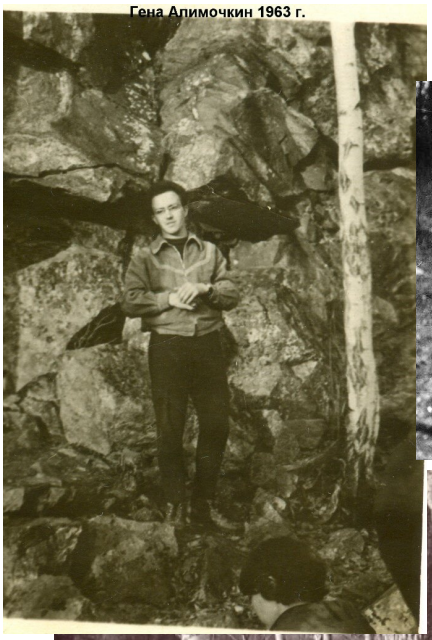

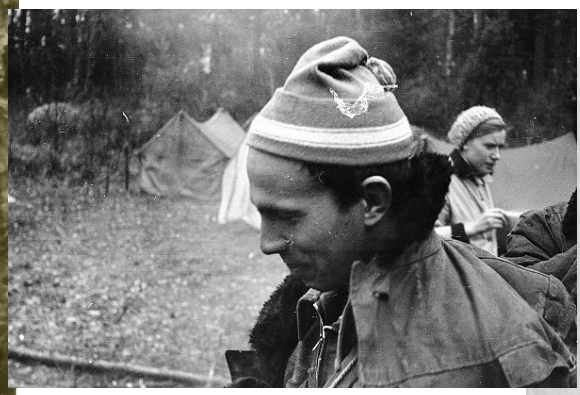

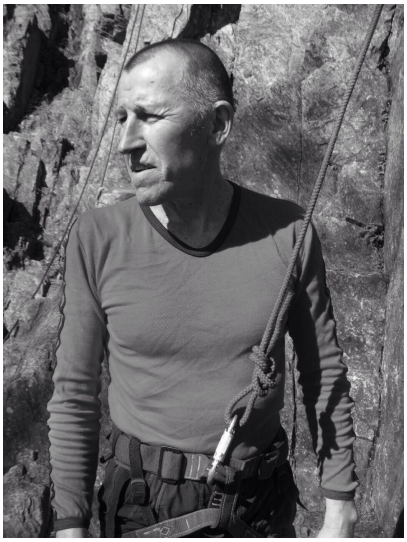

На изучение фотографии доски с временнОй шкалой Председателей требуется еще немало времени, но последовательность правления такова:
До нашей эры - Смирнов
В "Золотой век":
Геннадий Алимочкин
Николай Кузнецов
Михаил Кайдановский
Михаил Хитров
Андрей Кочкин
Николай Козлов
Валерий Савченко - он и сейчас - Председатель

Вопрос - был ли Юра Кочергин председателем? Если "ДА", то когда?

"Восхождения 6-й категории трудности, которые нам удалось вспомнить":

1. Чатын
2. Пик Маркс
3. Чапдара
4. Ушба
5. Бодхона
6. Аксу
7. Пик Таджикистан
8. Ягноб
9. Пик Лукницкого
10. Кирпич
11. Чак-Чахи

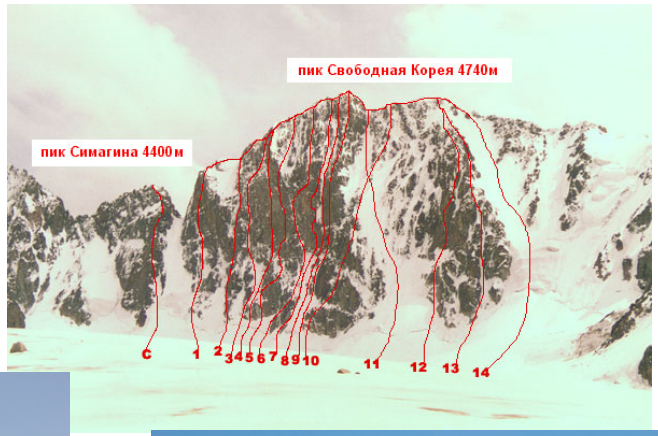

Не пора ли написать истории наших восхождений? И не обязательно на "шестерки".

Членов Спасотряда и Инструкторов альпинизма мы знаем плохо. Так что сразу дам правильные ответы, спасибо за них Звереву, Ягунову, Хитрову, Кузнецову.

Наши уважаемые Инструктора альпинизма:

1. Борис Барулин
2. Михаил Кайдановский
3. Михаил Рыбаков
4. Валерий Савченко
5. Михаил Хитров
6. Алексей Евстигнеев
7. Елена Кононова
8. Лариса Степашкина

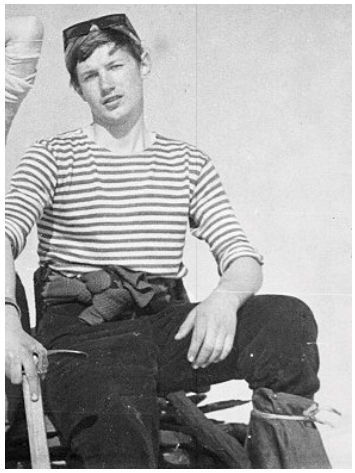

Обладатели жетона Спас. Отряд:

1. Виталий Ивановский
2. Виктор Сазанов
3. Алексей Евстигнеев
4. Андрей Кочкин
5. Михаил Хитров
6. Виктор Михайлов
7. Борис Барулин
8. Михаил Рыбаков
9. Андрей Иванов
10. Михаил Кайдановский
11. Валерий Савченко

"Кто ваш первый инструктор"

1. Елена Кононова - 6 ответов
2. Владимир Волошин - 3 ответа
3. Михаил Никитин - 3 ответа
4. Михаил Хитров - 2 ответа
5. Николай Питаль - 2 ответа
6. Михаил Рыбаков
7. Борис Федоров
8. Андрей Хныкин
9. Андрей Иванов
10. Евгений Антонов
11. Борис Барулин
12. Юрий Кочергин
13. Татьяна Угрюмова
14. Николай Кузнецов и стажер Оля Шашек
15. Сергей Уханов
16. Рукодельников

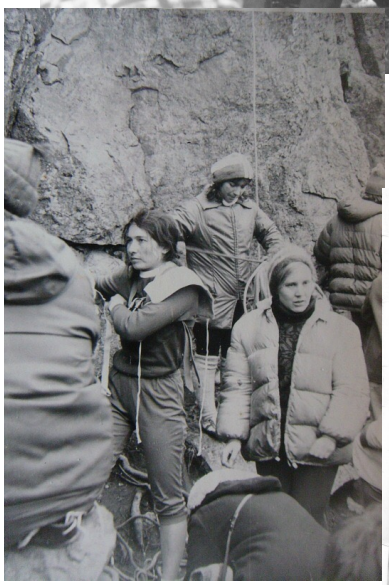

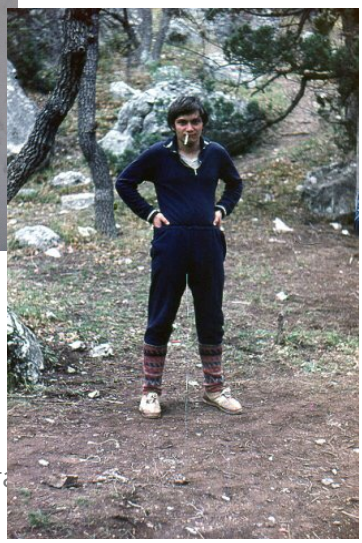

"Куда выезжала секция ЛИАП кроме альплагерей?"

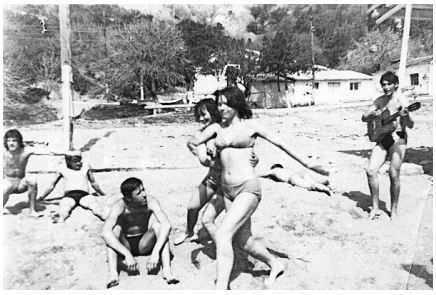

Мы вспомнили:
1. Крым Никита и Ласпи
2. Хибины
3. Ястребиное озеро
4. Выборг, Малые скалы
5. Архыз,
6. Кавголово - Токсово
7. Карпаты
8. Ладожские шхеры
9. Кавказский горный поход

Кроме этих, нам запомнились - пельменники на даче Хитрова, у Козлова в Лехтуси, а также Вальгардена

"Кого вы любили/уважали в секции"

Самый популярный ответ - всех! (есть, правда, ответ - Инструкторов и завхозов)

Из наших фамилий:
1. Степашкина
2. Ягунов
3. Алимочкин
4. Кузнецов
5. Рыбаков
6. Глебова
7. Никитин
8. Кононова
9. Хитров
10. Питаль
11. Козлов
12. Барулин
13. Кочкин
14. Хитрова

Наши любимые альплагеря:

1. Алибек - 12 ответов
2. Баксан - 9 ответов
3. Безенги - 6 ответов
4. Узункол - 4 ответа
5. Шхельда - 3 ответа
6. Артуч - 3 ответа
7. Домбай - 2 ответа
8. Талгар - 2 ответа
9. Улу-Тау - 2 ответа
10. Цей - 2 ответа
11. Торпедо
12. Айлама
13. Красная звезда
14. Джайлык
15. Дугоба
16. Джантуган
17. Туюк-Су

"Сколько пар нашли свое счастье в секции"

Популярный ответ - "Все женились и я тоже"
Варианты ответов даны в диапазоне от 6 до 20 пар.
От 6-ти до 8-ми пар - 10 ответов
От 10-ти до 15-ти пар - 6 ответов
Больше 15-ти пар - 2 ответа

"Каким видом спорта занимались ваши дети"

Всего указаны 21 вид спорта.
Самые популярные - плавание, разные виды борьбы, туризм, футбол, легкая атлетика.
Только в одной анкете указаны альпинизм и скалолазание!!!!!

"Наша любимая песня"

С большим отрывом мы проголосовали за песню "На скалах здесь не пара нас.."
"Возьмемся за руки, друзья" - еще один лидер.
Далее следуют:

1. Отзвенели песни нашего полка
2. Горит огонь на дальнем перевале
3. Водка опять на столе
4. Святая дева!
5. Вот это для мужчин Забудь про все
6. У леса не брусника
7. О прошедшем золотая дрема
8. Баксанская военная
9. Ах, это море!
10. Виноградную косточку
11. Спасите наши души
12. Домбайский вальс
13. В ночной степи ни тропок, ни дорог
14. Опять я Баксаном любуюсь как сказкой
15. Как здорово, что все мы здесь сегодня собрались
16. Ягуновская лирическая!

"Чем вы гордитесь в спорте"

Хоть речь в вопросе и шла о спорте, но большинство ответило, что гордятся они дружбой, которую дал альпинизм.
Гордятся конкретными восхождениями (пик Коммунизма, пик Маркса, Эльбрус) и участием в альпинистской жизни.
Своей физической формой, навыками и умениями, приобретенными в горах.

"Ваши достижения в жизни"

1. Дети, свои и не свои - 10 ответов
2. Как ни странно, но в этом вопросе, а не в предыдущем, мы гордимся своими разрядами в альпинизме - 6 ответов
3. Успех на работе - 5 ответов
4. Достижения в бизнесе - 3 ответа
5. Достойная жизнь (удовлетворение физическими кондициями и социальным положением) - 5 ответов
6. Имею друзей - 4 ответа
7. Реализовался в творчестве - 3 ответа
8. У меня лучшая жена - 1 ответ

"Зачем люди ходят в горы"

1. Для самоутверждения
2. Просто потому, что они есть!
3. Попасть ненадолго в другую жизнь
4. Встретить друзей
5. За счастьем, за мечтой
6. За адреналином
7. Там много женщин!

Ан